LOCALISATION DE L'INTERVENTION

Avenue Beaupré entre la rue de Montreux et le chemin Saint-Louis
Chemin de la Gare.

CONDITIONS DE CIRCULATION

Du 15 au 22 avril, du lundi au vendredi, entre 7 h et 17 h

Fermeture de la voie en direction sud sur l'avenue Beaupré entre la rue de Montreux et le chemin. Saint-Louis.
Circulation en direction sud détournée via la rue de Montreux et la rue Eugène-Hamel.

Fermeture d'une (1) voie sur deux (2) sur le chemin de la Gare.
Circulation conservée dans les deux (2) directions en alternance avec des signaleurs.
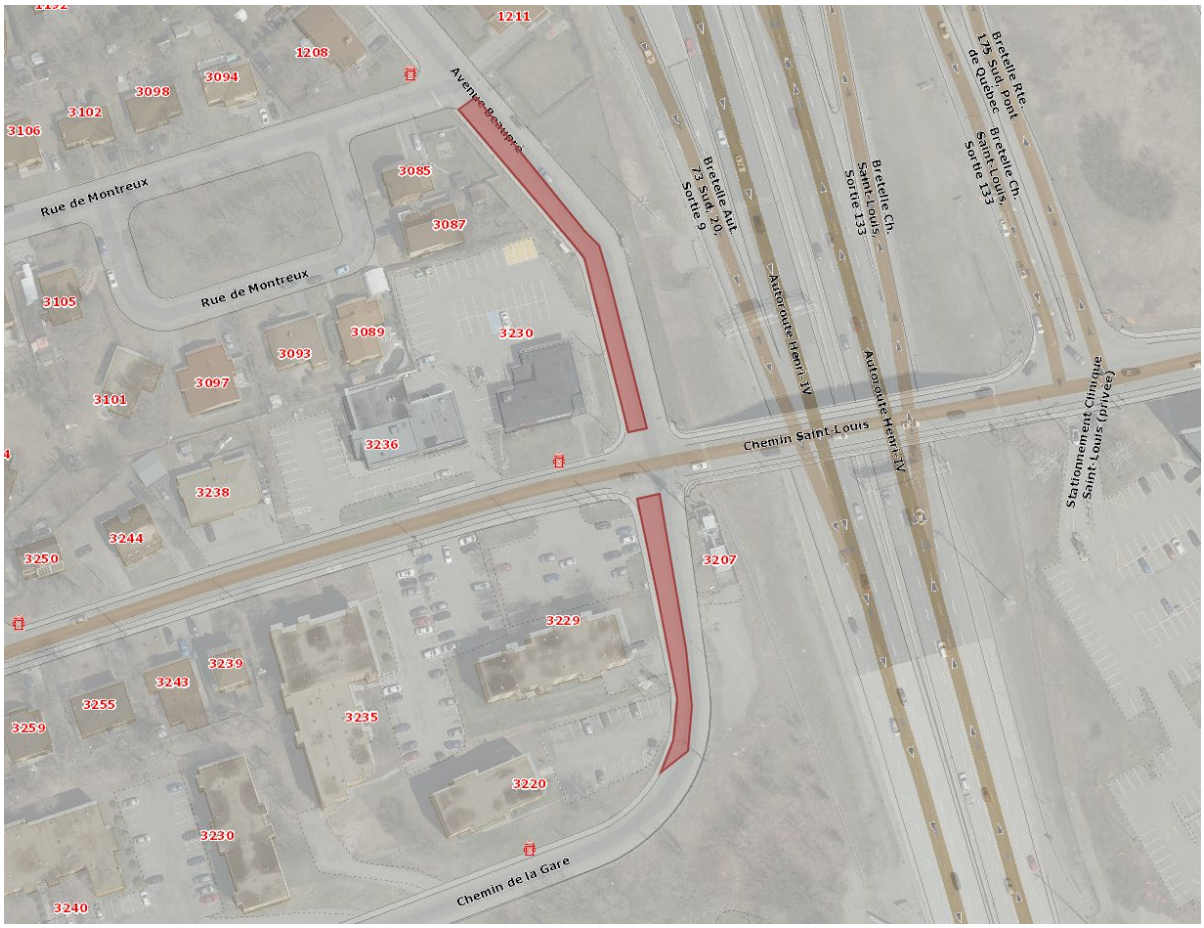
Entrave partielle sur le chemin Saint-Louis entre 9 h et 15 h pour les mouvements de camions et de machinerie, mais circulation conservée dans les deux (2) directions en tout temps.