



VILLE DE QUÉBEC

INVENTAIRE DES LIEUX D'ENFOUISSEMENT
Territoire de la Ville de Québec

N/Réf. : VQ054813-191

Le 22 mars 2006

TECHNISOL ENVIRONNEMENT
325, RUE DE L'ESPINAY
QUÉBEC (QUÉBEC) G1L 2J2
TÉL. : (418) 647-1402

Distribution : 5 copies, madame Sylvie Verreault
Ville de Québec

1 copie, Technisol Environnement

DOCUMENT CONFIDENTIEL ET PRIVILÉGIÉ

2005VQ54813/raplet813-191.doc

Québec, le 22 mars 2006

Madame Sylvie Verreault, ing.
Service de l'environnement
VILLE DE QUÉBEC
1595, rue Monseigneur-Plessis
Québec (Québec) G1M 1A2

**Objet : Inventaire des lieux d'enfouissement
Territoire de la Ville de Québec
N/Réf. : VQ054813-191**

Madame,

Il nous fait plaisir de vous transmettre le document concernant l'inventaire des lieux d'enfouissement situés sur le territoire de la Ville de Québec.

1.0 MANDAT : DESCRIPTION ET OBJECTIF

Le Service de l'environnement de la Ville de Québec a mandaté Technisol Environnement afin de dresser un inventaire des lieux d'enfouissement présents sur son territoire. L'inventaire couvre autant les sites non actifs que ceux pouvant être actuellement en cours d'utilisation. Les lieux d'enfouissement répertoriés se réfèrent aux terrains où des matières résiduelles y ont été enfouies, que ces pratiques aient été autorisées ou non.

2.0 MÉTHODOLOGIE

Afin de mener à terme le présent mandat, Technisol Environnement a d'abord procédé à la réalisation d'entrevues auprès de personnes-ressources rattachées à la Division de la gestion du territoire de chaque bureau d'arrondissement de la Ville de Québec. Des informations nous ont également été transmises par le Service de l'environnement. Notons que les coordonnées des personnes contactées sont listées au tableau de la page suivante.

DOCUMENT CONFIDENTIEL ET PRIVILÉGIÉ

| Arrondissement | Personne-ressource | Téléphone |
|----------------------------|----------------------------|---------------------|
| 1 – La Cité | Madame Diane Lévesque | 641-6101 poste 3154 |
| 2 – Des Rivières | Monsieur Mario Breton | 641-6201 poste 3257 |
| 3 – Sainte-Foy - Sillery | Madame Anne Vallée | 641-6301 poste 3369 |
| 4 – Charlesbourg | Monsieur Pierre Hotte | 641-6401 poste 3450 |
| 5 – Beauport | Monsieur Dominique Gariépy | 641-6501 poste 3550 |
| 6 – Limoilou | Monsieur Martin Bouchard | 641-6601 poste 3658 |
| 7 – La Haute-Saint-Charles | Monsieur Martin Laverdière | 641-6701 poste 3756 |
| 8 – Laurentien | Monsieur Jean-Guy Moreau | 641-6801 poste 3859 |
| Service de l'environnement | Personne-ressource | Téléphone |
| | Madame Sylvie Verreault | 641-6411 poste 2946 |
| | Madame Diane Bouchard | 641-6411 poste 2944 |

Ensuite, divers documents écrits ont été consultés aux bureaux d'arrondissement et ceux des Archives de la Ville de Québec. Parmi ces documents, mentionnons des documents cartographiques ainsi que le rapport intitulé *Inventaire des sites d'enfouissement sur le territoire de la Ville de Québec* (août 2004) remis par le Service de l'environnement. Ce dernier consiste en un inventaire préliminaire, lequel a été rédigé par monsieur Nicolas Audet du Service de l'environnement. Selon les informations reçues, cet inventaire préliminaire a été élaboré à partir de fiches techniques disponibles au bureau du ministère du Développement durable, de l'Environnement et des Parcs (MDDEP) de la direction régionale de la Capitale-Nationale et de la Chaudière-Appalaches, de même qu'à partir de dossiers d'archives de l'ancienne ville de Beauport.

Le présent mandat visait donc à compléter l'inventaire préliminaire avec les informations disponibles aux bureaux de chaque arrondissement. Précisons qu'aucune visite, ni investigation sur le terrain n'a été réalisée dans le cadre du présent mandat.

Les copies des documents pertinents consultés sont jointes au présent document.

3.0 RÉSULTATS : SYNTHÈSE ET PRÉSENTATION

Le mandat a permis de relever la présence d'au moins 51 terrains servant ou ayant servi à des fins de lieu d'enfouissement sur le territoire de la Ville de Québec. Ces terrains sont présentés par arrondissement. Le nombre de sites répertoriés pour chaque arrondissement est présenté au tableau ci-dessous.

| Arrondissement | Sites répertoriés | |
|----------------------------|-------------------|--------------|
| | Nombre | Proportion % |
| 1 - La Cité | 3 | 8 |
| 2 - Des Rivières | 2 | 5 |
| 3 - Sainte-Foy - Sillery | 0 | 0 |
| 4 - Charlesbourg | 4 | 11 |
| 5 - Beauport | 5 | 13,5 |
| 6 - Limoilou | 8 | 22 |
| 7 - La Haute-Saint-Charles | 5 | 13,5 |
| 8 - Laurentien | 10 | 27 |
| Total : | 37 | 100 % |

Les fiches descriptives présentées aux pages suivantes ont été élaborées à partir des informations obtenues et/ou disponibles lors de nos recherches. Quant aux cartes de localisation, celles-ci sont présentées de manière à suggérer l'emplacement des lieux d'enfouissement inventoriés. L'emplacement des sites est illustré à l'aide d'un rectangle ou d'un ovale lorsque la position est respectivement connue ou approximative. Dans certains cas, aucune carte de localisation n'a pu être insérée, faute d'information ou de précision concernant la position du site.

Nous espérons le tout à votre entière satisfaction et demeurons à votre disposition pour tout renseignement supplémentaire qui pourrait vous être utile. Nous vous prions d'agréer, Madame, nos salutations distinguées.

TECHNISOL ENVIRONNEMENT

Pierre Jacques Lefrançois, ing. M.Sc.
Chargé de projet

Christian LeBlanc, ing.
Chargé de projet senior

PJL/CL/jm

p.j.

ARRONDISSEMENT 1

La Cité

Inventaire des lieux d'enfouissement sur le territoire de la Ville de Québec

1.1 Arrondissement : 1 - La Cité
Nom du site : Dépotoir public du Parc Victoria.
No dossier MDDEP : ---
Désignation cadastrale : **Possiblement - Lots du cadastre de la paroisse de Notre-Dame-des-Anges** (n°1-A-ptie, 6, 7, 2098-1-ptie, 2098-3-ptie, 2098-4, 2098-5, 2098-6, 2098-7-ptie, 2098-8, 2098-9-ptie, 2102-1-ptie, 2102-2-ptie, 2445-ptie, S-D-C) **et du cadastre du Québec** (1 479 337-ptie, 1 479 339-ptie, 1 479 340-ptie, 1 479 341, 1 479 343-ptie, 1 479 344-ptie, 1 623 051-ptie, 1 623 134).
Adresse : Parc Victoria (ancien méandre de la rivière Saint-Charles).
Dimension du terrain : 85 359,2 m².
Propriétaire : Ville de Québec.
Année d'utilisation : Aux environs de 1917.
Type de déchets : Déchets domestiques, pneus, carcasses d'autos, animaux morts, réservoirs d'huile, etc. Remplissage fait vers 1960 avec de gros agrégats.
Études environnementales : Une étude de caractérisation environnementale de ce secteur est disponible au bureau du Service de l'environnement. Aucune analyse des biogaz n'a cependant été réalisée dans le cadre de cette étude.
Référence : Service du greffe et des archives - Bibliothèque Gabrielle-Roy (Microfilm : bobine 3963), Service de l'environnement.



géocode: 48 86 753469
 dont le terrain de soccer
 synthétique

1.2 Arrondissement : 1 - La Cité
Nom du site : Dépotoir rivière Saint-Charles - pont Scott
No dossier MDDEP : ---
Désignation cadastrale : ---
Adresse : Avenue du Pont-Scott, côté sud-est du pont (Parc rivière Saint-Charles)
Dimension du terrain : ---
Propriétaire : Selon la fiche consultée, propriété de monsieur Beaupré. Propriétaire actuel : Ville de Québec.
Année d'utilisation : 1960-1970.
Type de déchets : Déchets divers. Toutefois, selon notre connaissance de ce secteur, celui-ci a été réaménagé et la majorité des déchets auraient été excavés et éliminés hors site.
Études environnementales : ---
Référence : Service du greffe et des archives - Bibliothèque Gabrielle-Roy. Document iconographique (n° 31982 et 31992), Service de l'environnement.



Parc du Pont-Scott
 depuis :
 - Avis de contamination
 - Avis de restriction d'usage
 connus

1.3 Arrondissement : 1 - La Cité
Nom du site : Dépôt à neige et dépotoir.
No dossier MDDEP : ---
Désignation cadastrale : ---
Adresse : Côte de la Pente-Douce (anciennement côte Franklin), derrière le 600, rue Belvédère, Québec.
Dimension du terrain : Localisation exacte de l'ancien dépotoir inconnue.
Propriétaire : Ville de Québec.
Année d'utilisation : Dans les années 1920.
Type de déchets : Dépôt à neige et aussi dépotoir. Aucune information n'est disponible à savoir s'il reste des déchets enfouis dans ce secteur.
Études environnementales : ---
Référence : Service du greffe et des archives - Bibliothèque Gabrielle-Roy (microfilm : bobine n° 3839). Arrondissement 1 - Division de la gestion du territoire.



depuis parc canon V.Q. L'entier "C" ^{connu}

dépôt à neige de 1947 à 1967
 (climatsoil)

ARRONDISSEMENT 2
Des Rivières

Inventaire des lieux d'enfouissement sur le territoire de la Ville de Québec

2.1 Arrondissement : 2 - Des Rivières
Nom du site : Bassins de rétention.
No dossier MDDEP : ---
Désignation cadastrale : ---
Adresse : Au sud de la zone industrielle Lebourgneuf. Intersection boulevard Pierre-Bertrand et autoroute Félix-Leclerc.
Dimension du terrain : ---
Propriétaire : ---
Année d'utilisation : Environ 1975.
Type de déchets : Des déchets divers ont été découverts lors de la construction des bassins de rétention.
Études environnementales : ---
Référence : Arrondissement 2 - Division de la gestion du territoire.



géocode : 4588420131

2.2 Arrondissement : 2 - Des Rivières
Nom du site : Dépotoir.
No dossier MDDEP : ---
Désignation cadastrale : Cadastre du Québec : lots n^{os} 1 227 073, 1 227 075, 1 227 105, 1 227 202, 1 227 383, 1 229 685.
Adresse : Au sud du boulevard Neuviale et en bordure de la rivière Saint-Charles (Parc des Saules).
Dimension du terrain : 153 087,7 m². Aucune information sur la quantité de déchets potentiellement enfouis sur ce site.
Propriétaire : Ville de Québec.
Année d'utilisation : 1971.
Type de déchets : Seule information sur ce site : une fiche d'archives et une photo du site qui montre divers débris, principalement des matériaux secs.
Études environnementales : ---
Référence : Service du greffe et des archives - Bibliothèque Gabrielle-Roy. Document iconographique (n° 27934).



géocode : 4285991908

Site Lebourgneuf

ARRONDISSEMENT 3
Sainte-Foy – Sillery

Inventaire des lieux d'enfouissement sur le territoire de la Ville de Québec

Les informations recueillies lors des recherches n'ont pas permis de relever la présence de lieux d'enfouissement sur le territoire de l'arrondissement n° 3 de la Ville de Québec.

ARRONDISSEMENT 4
Charlesbourg

Inventaire des lieux d'enfouissement sur le territoire de la Ville de Québec

4.1 Arrondissement : 4 - Charlesbourg
Nom du site : Ancien cours d'eau remblayé traversant plusieurs terrains.
No dossier MDDEP : ---
Désignation cadastrale : Divers lots.
Adresse : Intersection 3^e Avenue Est et boulevard Henri-Bourassa.
Dimension du terrain : Selon les dimensions de l'ancien cours d'eau.
Propriétaire : ---
Année d'utilisation : Autour de 1948.
Type de déchets : Remblai contenant possiblement quelques débris.
Études environnementales : ---
Référence : Plan topographique du village de Charlesbourg (31 janvier 1948) fourni par monsieur Pierre Hotte, représentant de la Division de la gestion du territoire - Arrondissement 4.



Note : L'emplacement de l'ancien cours d'eau sur le croquis ci-contre est approximatif et s'inspire du plan de 1948.

4.2 Arrondissement : 4 - Charlesbourg
Nom du site : Ancien cours d'eau remblayé traversant plusieurs terrains.
No dossier MDDEP : ---
Désignation cadastrale : Divers lots.
Adresse : Intersection avenue Doucet et avenue Paul-Comtois.
Dimension du terrain : Selon les dimensions de l'ancien cours d'eau.
Propriétaire : ---
Année d'utilisation : ---
Type de déchets : Remblai et déchets divers.
Études environnementales : ---
Référence : Plan topographique du village de Charlesbourg (31 janvier 1948) fourni par monsieur Pierre Hotte, représentant de la Division de la gestion du territoire - Arrondissement 4.



Note : L'emplacement de l'ancien cours d'eau sur le croquis ci-contre est approximatif et s'inspire du plan de 1948.

4.3 Arrondissement : 4 - Charlesbourg
Nom du site : Ancien cours d'eau remblayé (soupçonné).
No dossier MDDEP : ---
Désignation cadastrale : Divers lots.
Adresse : Intersection avenue Doucet et 3^e Avenue Ouest.
Dimension du terrain : Selon les dimensions de l'ancien cours d'eau.
Propriétaire : ---
Année d'utilisation : ---
Type de déchets : Remblai et déchets divers.
Études environnementales : ---
Référence : Plan topographique du village de Charlesbourg (31 janvier 1948) fourni par monsieur Pierre Hotte, représentant de la Division de la gestion du territoire - Arrondissement 4.



Note : L'emplacement de l'ancien cours d'eau sur le croquis ci-contre est approximatif et s'inspire du plan de 1948.

4.4 Arrondissement : 4 - Charlesbourg
Nom du site : Ancienne sablière Taylor (dépotoir illégal).
No dossier MDDEP : 7510-03-01-000610
Désignation cadastrale : Lots n^{os} 1 338 348 et 2 092 001 du cadastre du Québec (anciennement une partie du lot 608 de la paroisse de Charlesbourg).
Adresse : Rue Luc-Pelletier (ancienne rue des Érables) à l'intersection de la côte Bédard.
Dimension du terrain : 110 453 m².
Propriétaire : Ville de Québec (ancien propriétaire ayant effectué le remblayage : Frankat inc., M. Clément Glode).
Année d'utilisation : Environ 1994 à 1998.
Type de déchets : Ancienne sablière remplie avec des matériaux d'excavation et quelques débris de construction, principalement du béton et du pavage. La Ville de Québec avait exigé le nettoyage d'une partie de ce remblai. Volume de déchets restant inconnu.
Études environnementales : ---
Référence : Inventaire des sites d'enfouissement sur le territoire de la Ville de Québec - rapport préliminaire (août 2004, Service de l'environnement) et monsieur Pierre Hotte, arrondissement 4, Division de la gestion du territoire.



géocode: 4397901054

ARRONDISSEMENT 5
Beauport

Inventaire des lieux d'enfouissement sur le territoire de la Ville de Québec

| | |
|-----------------------------------|--|
| 5.1 Arrondissement : | 5- Beauport |
| Nom du site : | Ancien LES et DMS, boulevard Rochette (actuellement : Louis XIV), Beauport. |
| No dossier MDDEP : | 7510-03-01-0003200, 7510-03-01-0003300, 7510-03-01-0003400, 7510-03-01-0003600, 7510-03-01-0003000, 7522-03-01-00013-1-5, 7522-03-01-00013-0A-5, 7522-03-01-00013-0A-05, 7522-03-01-00013-02-5. |
| Désignation cadastrale : | Lots n ^{os} 1 541 413, 1 541 898, 1 541 899, 1 541 900, 1 541 902, 1 224 086, 1 224 090, 1 224 091, 1 224 093, 1 224 094, 1 224 095, 1 225 125 et 2 171 726, cadastre du Québec (anciens lots 348-p, 351-p, 354-p, 355-p, 358-p, 359-p, 362-p, 364-p, 367-p, 374-p, 379-p, 382-p, 383-p, 384-p, 385-p, 387-p, 391-p, 394-p, 435-p, 436-p, 439-p, 440-p et 1509-p, cadastre de la paroisse de Beauport). |
| Adresse : | Entre le boulevard Rochette, la rue Bertrand et la piste cyclable (ligne d'Hydro-Québec). Secteur résidentiel et commercial. |
| Dimension du site : | Superficie du dépôt or estimée à 204 000 m ² . L'épaisseur moyenne des déchets est de 6 m (varie de 3,7 à 9,8 m). Volume estimé à 1 224 000 m ³ (918 000 tonnes). |
| Propriétaire : | Propriétaire : Les Entreprises CSL-Loma et Ville de Québec. Exploitant : Les enfouissements sanitaires du Québec inc. et Ville de Beauport. |
| Année d'utilisation : | 1979-1986. |
| Type de déchets : | Ordures ménagères, matériaux secs, cendres de l'incinérateur de la CUQ, déchets industriels, boues provenant des réseaux pluviaux des municipalités. Les déchets sont recouverts de terre d'une épaisseur moyenne de 1,5 m. |
| Études environnementales : | Plusieurs études de caractérisation de l'eau souterraine et de surface et de biogaz. Plusieurs forages et tranchées d'exploration réalisés par la firme LEQ en 2001 afin de délimiter les secteurs d'enfouissement. Présence importante de méthane décelée lors d'études de la firme A. Simard et ass. en 2000 et 2001. Étude de contrôle de la migration des biogaz par A. Simard et ass. en 2002. Cette étude inclut une modélisation de la génération des biogaz de 1980 jusqu'en 2030. Des détecteurs de méthane sont installés dans certaines résidences voisines. Installation sur le site d'un système de captage des biogaz par la firme A. Simard et ass. en septembre 2005. Le suivi de ce système se poursuivra jusqu'en septembre 2006. Une évaluation de la pertinence d'installer ou non une torchère sera faite après ce suivi. D'autre part, de nombreuses études avaient été réalisées dans les années 1980 afin de trouver un autre site à Beauport pour la poursuite de l'enfouissement sanitaire, mais aucun de ces sites n'avait finalement été retenu. |
| Référence : | Inventaire des sites d'enfouissement sur le territoire de la Ville de Québec - rapport préliminaire (août 2004), Service de l'environnement. André Simard & associés, décembre 2001. Rapport synthèse - analyse des conditions de biogaz sur un ancien lieu d'enfouissementsanitaire et dépôt de matériaux secs à Beauport. Dossier n° 00-379. André Simard & associés, 8 août 2002. Ingénierie préliminaire - contrôle de la migration du biogaz, secteur du boul. Rochette/rue Bertrand, Beauport. Dossier n° 021114. |

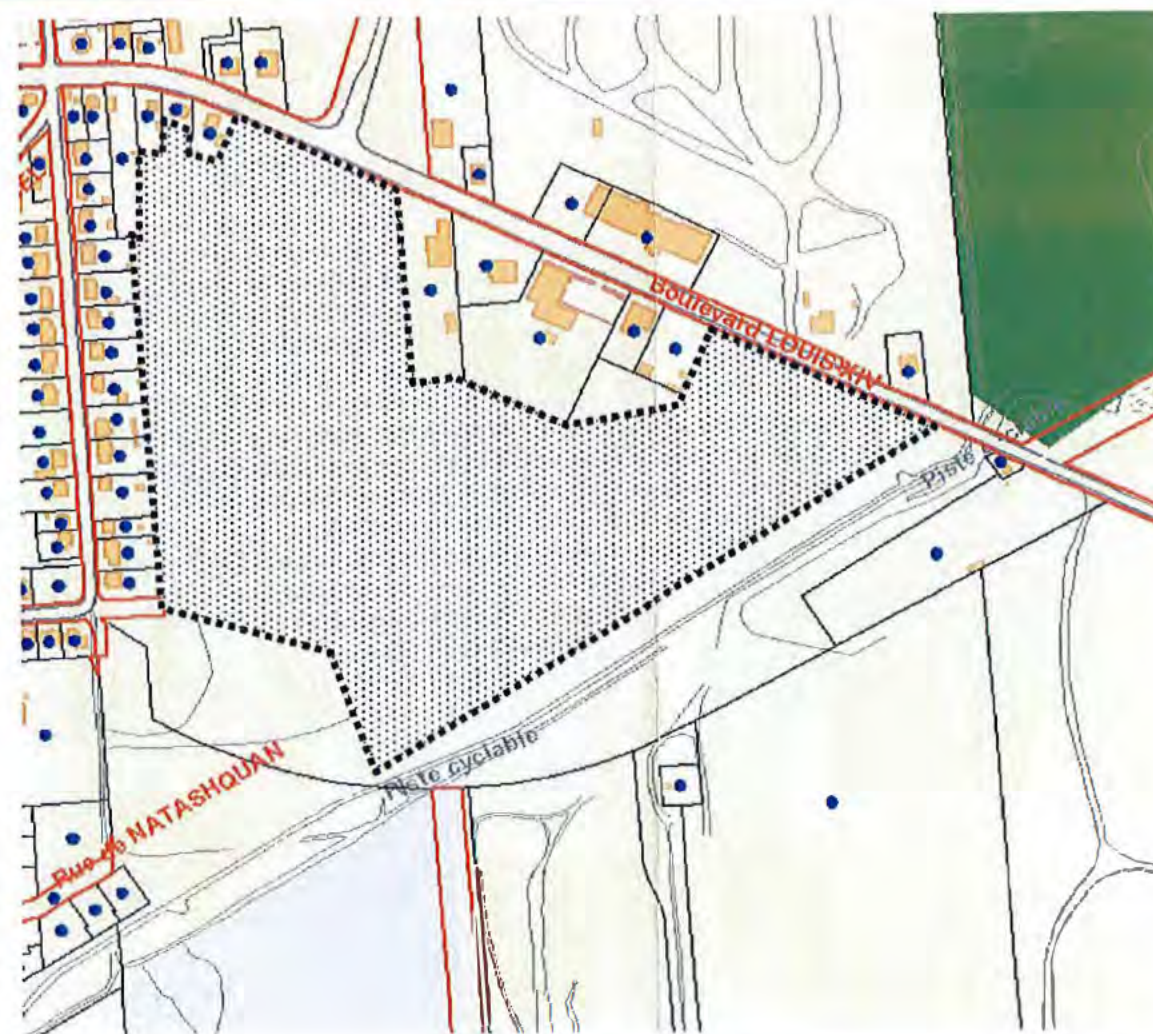

geocode: 5295543414

5.2 Arrondissement : 5- Beauport

Nom du site : Ancien dépotoir - secteur des rues Jasmin et Varèse et du lac Cambert.

No dossier MDDEP : 7510-03-01-00023-00-05, 7510-03-01-00023-0A-5, 7510-03-01-00023-0E-5, 7510-03-01-00026-00.

Désignation cadastrale : Lots 1 709 507, 1 709 758 et 1 709 640, cadastre du Québec (anciens lots 928-p et 929-p, cadastre de la paroisse de Beauport).

Adresse : Terrains vacants au bout des rues Varèse et Jasmin, Beauport.

Dimension du terrain : Environ 35 000 m².

Propriétaire : Propriétaire lors de l'exploitation : Les Entreprises Loma. Exploitant : Société d'incinération du Québec inc. (président : Raymond Blouin). Propriétaire actuel (selon les fiches de propriété) : La Société d'incinération de Québec Inc., Services administratifs T.F.B. inc. et Fidèle Lévesque.

Année d'utilisation : 1962 à 1970. Jusqu'en 1975 pour la portion nord.

Type de déchets : Ordures ménagères des municipalités de Beauport, Giffard, Boischatel et Vanier, déchets Industriels et matériaux secs. Un incinérateur avait été construit sur le site en 1962, mais il n'a pratiquement jamais été en opération. En 1995, avis d'infraction du MDDEP à la Société d'incinération du Québec concernant la présence de déchets épars et non recouverts d'une couche de terre. Présence de déchets dans les ruisseaux. En mars 2002, une masse de déchets (volume inconnu) a été excavée entre l'extrémité sud-ouest du site et la rue Jasmin, dans le cadre d'un projet de développement domiciliaire. À l'été 1995, creusage d'un fossé périphérique afin de diriger le lixiviat vers les égouts sanitaires municipaux. Pose d'une membrane imperméable sur tout le périmètre de la zone des déchets. Recouvrement final des déchets en 1995 par environ 1,2 mètre de terre.

Études environnementales : En Juillet 1993, le Centre de santé publique de Québec rédige un *Avis de santé publique* concernant le projet de développement résidentiel sur une portion du site. 20001-2004, études de migration des biogaz par la firme A. Simard et ass. Installation de cheminées passives de ventilation en 2003. Un suivi des biogaz est réalisé annuellement par le Service de l'environnement de la Ville de Québec. Un projet d'aménagement d'un bassin de rétention au sud du site est envisagé.

Référence : Inventaire des sites d'enfouissement sur le territoire de la Ville de Québec - rapport préliminaire (août 2004), Service de l'environnement. Arrondissement 5 - Division de la gestion du territoire (M. Dominique Gariépy). André Simard & associés, décembre 2001. Rapport préliminaire - évaluation détaillée de la migration du biogaz dans le secteur du lac Cambert. Dossier n° 01-629. André Simard & associés, novembre 2004. Rapport technique - évaluation de la migration du biogaz, secteur du lac Cambert, rue Dejarlais. Dossier n° 04-1860.



géocode: 5096117736

5.3 Arrondissement : 5- Beauport
Nom du site : Dépôt à neige d'Estimauville - Battures de Beauport.
No dossier MDDEP : 7510-03-01-0002800, 7510-03-01-0002900.
Désignation cadastrale : Lots 1 218 232, 1 218 458, 1 218 503 et 2 338 710 du cadastre du Québec (ancien lot 58-p, cadastre de la paroisse de Beauport).
Adresse : 1000, avenue d'Estimauville, Beauport (ancien stationnement Québec '84).
Dimension du terrain : 90 762,6 m², selon la fiche de propriété.
Propriétaire : Ministère des Transports (MTQ).
Année d'utilisation : Dans les années 1970. Considéré comme fermé en 1983.
Type de déchets : Ordures ménagères, cendres de l'incinérateur de la CUQ, résidus de construction et de démolition, déchets industriels (produits chimiques et pétroliers), fumier de l'hippodrome. Les déchets sont présents sur une superficie d'environ 73 000 m² et l'épaisseur varie de 2,9 à 7,0 mètres (moyenne de 4,4 mètres). Une partie des déchets baignait dans le fleuve. Aujourd'hui, une portion des déchets se trouve sous l'autoroute Dufferin-Montmorency. Les déchets sont recouverts de terre et de pierres.
Études environnementales : Plusieurs études de caractérisation environnementale des sols et des eaux souterraine et de surface depuis 1990. Analyse d'eaux de surface en 1974.
Référence : Inventaire des sites d'enfouissement sur le territoire de la Ville de Québec - rapport préliminaire (août 2004), Service de l'environnement. Arrondissement 5 - Division de la gestion du territoire (M. Dominique Gariépy) et rapport de suivi de la qualité de l'eau souterraine - Génécoc inc. Déc. 1996. (fourni par le Service de l'environnement).



géocode : 50 89 85 07 49

5.4 Arrondissement : 5- Beauport
Nom du site : Ancien dépotoir Bernard Jeanneau.
No dossier MDDEP : 7510-03-01-0003100.
Désignation cadastrale : Lot n° 2 033 592 du cadastre du Québec (anciennement : lot n° 762-partie, concession St-Joseph, paroisse de Beauport).
Adresse : 325, avenue Seigneuriale, Beauport.
Dimension du terrain : Ancienne sablière d'environ 100 mètres par 60 mètres par 23 mètres de profondeur.
Propriétaire : Bernard Jeanneau.
Année d'utilisation : 1975 à 1982.
Type de déchets : Matériaux secs, monstres domestiques, débris de démolition, animaux morts. Recouverts avec de la terre provenant du bassin Louise. Les déchets atteignent une épaisseur de 8 m par endroits.
Études environnementales : ---
Référence : inventaire des sites d'enfouissement sur le territoire de la Ville de Québec - rapport préliminaire (août 2004), Service de l'environnement.



dév. résidentiel depuis
(Chavillon - Brecailles)

5.5 Arrondissement : 5- Beauport
Nom du site : Ancien dépotoir des enfouissements sanitaires du Québec inc. à Beauport.
No dossier MDDEP : 7510-03-01-0003500.
Désignation cadastrale : Lots n^{os} 1 216 281-ptie, 1 216 855-ptie, 1 476 356, 1 476 358-ptie, 3 523 534, 3 523 536, 3 523 537 du cadastre du Québec (ancien lot n^o 609-partie du cadastre de la paroisse de Beauport).
Adresse : Rue Clémenceau, rue Adrien-Dufresne (rive est de la rivière Beauport).
Dimension du terrain : Terrain de 203 331,72 m² (selon la fiche de propriété).
Propriétaire : Ville de Beauport (exploitant); propriétaire actuel : Ville de Québec.
Année d'utilisation : ---
Type de déchets : Déchets domestiques.
Études environnementales : ---
Référence : Inventaire des sites d'enfouissement sur le territoire de la Ville de Québec - rapport préliminaire (août 2004), Service de l'environnement.



géocode: 5092457550

Lots n° 1 216 281-ptie,
1 216 855-ptie, 1 476 356,
1 476 358-ptie, 3 523 534,
3 523 536, 3 523 537

ARRONDISSEMENT 6
Limoilou

Inventaire des lieux d'enfouissement sur le territoire de la Ville de Québec

6.1 Arrondissement : 6 - Limoulou
 Nom du site : Ancien dépotoir.
 No dossier MDDEP : ---
 Désignation cadastrale : ---
 Adresse : Intersection de la 1^{re} Avenue et du pont Drouin, le long de la rivière Saint-Charles.
 Dimension du terrain : Environ 16 000 m².
 Propriétaire : Ville de Québec.
 Année d'utilisation : Fermé en 1921.
 Type de déchets : Principalement des cendres d'incinérateurs.
 Études environnementales : Étude de caractérisation environnementale des sols disponible au Service de l'environnement. Ce site sera réhabilité par une analyse de risques.
 Référence : Service du greffe et des archives - Bibliothèque Gabrielle-Roy (Microfilm : bobine 3839), Service de l'environnement.



AC puis AR. depuis

6.2 Arrondissement : 6 - Limoulou
 Nom du site : Ancien dépotoir.
 No dossier MDDEP : ---
 Désignation cadastrale : Divers lots.
 Adresse : Secteur de la 3^e Avenue, entre la 1^{re} et la 2^e Rue, Québec.
 Dimension du terrain : Environ 9 000 m².
 Propriétaire : Divers propriétaires (secteur résidentiel et commercial).
 Année d'utilisation : ---
 Type de déchets : Matériaux secs et déchets divers. Certaines propriétés privées ont été réhabilitées.
 Études environnementales : ---
 Référence : Service du greffe et des archives - Bibliothèque Gabrielle-Roy (Microfilm : bobine 3839). Ancien plan datant de 1919 et fourni par le Service de l'environnement.



géocode: 4987502246

Pont Dorchester

6.3 Arrondissement : 6 - Limoulou
 Nom du site : Dépotoir.
 No dossier MDDEP : ---
 Désignation cadastrale : ---
 Adresse : Selon la fiche consultée (document iconographique) : sur les grèves de la Canardière et à l'extrémité de la rue Chamfleury.
 Dimension du terrain : ---
 Propriétaire : ---
 Année d'utilisation : ---
 Type de déchets : Une photo montre des débris divers, avec comme seule description l'adresse indiquée ci-dessus. Aucune autre information n'est disponible sur la fiche consultée.
 Études environnementales : ---
 Référence : Service du greffe et des archives - Bibliothèque Gabrielle-Roy. Document iconographique (sujet "dépotoir").

Localisation incertaine. Aucune carte disponible.

?

6.4 Arrondissement : 6 - Limoilou
 Nom du site : Dépotoir.
 No dossier MDDEP : ---
 Désignation cadastrale : ---
 Adresse : Selon la fiche consultée (document iconographique) : "sur la route Sainte-Claire à Québec-Ouest, près de la voie ferrée C.N.R."
 Dimension du terrain : ---
 Propriétaire : ---
 Année d'utilisation : ---
 Type de déchets : Une photo montre des débris divers, avec comme seule description l'adresse indiquée ci-dessus. Aucune autre information n'est disponible sur la fiche consultée.
 Études environnementales : ---
 Référence : Service du greffe et des archives - Bibliothèque Gabrielle-Roy. Document iconographique (sujet "dépotoir").

Localisation incertaine. Aucune carte disponible.

?

6.5 Arrondissement : 6 - Limoilou
 Nom du site : Parc Cartier-Brébeuf - dépotoir Duquet, dépotoir Arsenault et dépotoir Jean-Baptiste Bédard.
 No dossier MDDEP : ---
 Désignation cadastrale : Lot n° 1 944 298 du cadastre du Québec.
 Adresse : Parc Cartier-Brébeuf, rue de l'Espnay, Québec.
 Dimension du terrain : 63 730 m².
 Propriétaire : Site 6.5A : Ancien propriétaire : Alonzo Duquet. Exproprié par la ville en 1969. Parcs Canada à partir de 1971.
 Site 6.5B : Ancien propriétaire : Léopold Arsenault. Exproprié par la ville en 1958. Parcs Canada à partir de 1971.
 Site 6.5C : Ancien propriétaire : Jean-Baptiste Bédard. Exproprié par la ville en 1969. Parcs Canada à partir de 1971.
 Année d'utilisation : Site 6.5A : 1944 à 1969.
 Site 6.5B : 1946 à 1958 (dépôt de neiges usées de 1953 à 1954).
 Site 6.5C : 1935 à 1969.
 Type de déchets : Site 6.5A : matériaux de démolition (8 000 m³), recouvrement avec mâchefer (charbon, débris de fonte et sable) et cendre de la fonderie F.X. Drolet.
 Site 6.5B : matériaux secs (bols, tôle, ciment, ferraille), monstres (appareils ménagers, carrosseries, pneus, meubles, matériaux de construction), boues des bouches d'égouts municipaux. Apparemment aucune cendre d'incinération.
 Site 6.5C : matériaux secs, débris de diverses natures, ordures, meubles (4 400 m³). Un garage et un atelier de soudure étaient présents sur le site.
 Études environnementales : Caractérisation par forages réalisée par Parcs Canada.
 Référence : Archives virtuelles de la Bibliothèque Gabrielle-Roy. Service de l'environnement, rapport du 30 novembre 1992 : Lieux présentant un potentiel de contamination dans le bassin de la rivière Saint-Charles.



géocode: 4887357810

6.6 Arrondissement : 6 - Limoilou
 Nom du site : Rivière Lairet.
 No dossier MDDEP : ---
 Désignation cadastrale : Lots n° 1 944 461 et 2 228 816 du cadastre du Québec.
 Adresse : Aux abords de l'ancienne rivière Lairet, Parc Lairet, Québec.
 Dimension du terrain : Environ 14 000 m².
 Propriétaire : Ville de Québec.
 Année d'utilisation : 1922-1925.
 Type de déchets : Ordures ménagères et possibilité d'un dépotoir d'automobiles.
 Études environnementales : ---
 Référence : Service du greffe et des archives - Bibliothèque Gabrielle-Roy (Microfilm : bobines 3839 et 3963 et documents iconographiques), Service de l'environnement.



géocode : 9887187622

⊕ 4887177052

géocode : 4887261156

6.7 Arrondissement : 6 - Limoilou
 Nom du site : Centre de foire Expo-Cité.
 No dossier MDDEP : ---
 Désignation cadastrale : Lots 1940252-P, 2228690-P, cadastre du Québec.
 Adresse : 250, boulevard Wilfrid-Hamel, Québec (Parc de l'exposition).
 Dimension du terrain : Débris enfouis sur une superficie de l'ordre de 10 000 m².
 Propriétaire : Ville de Québec.
 Année d'utilisation : 1922-1925.
 Type de déchets : Divers débris ont été trouvés lors de la construction du Centre de foire en 1997 : ordures ménagères, matériaux secs et cendres, sur une superficie de l'ordre de 10 000 m². Ces déchets auraient servi à combler l'ancien ruisseau Saint-Michel. Des matériaux contaminés (sols et résidus) excavés dans le secteur du stationnement entre le bâtiment et la rue Soumande ont été mis dans des cellules de confinement (environ 6 100 m²), lesquelles sont situées dans la partie nord du site, sous une bande gazonnée au pourtour du stationnement (lot 865-p cadastre Saint-Roch Nord).
 Études environnementales : Plusieurs forages pour la construction du Centre de foire. Un suivi de la qualité des eaux souterraines au moyen de puits d'observation est réalisé dans le secteur des cellules de confinement. Un certificat d'autorisation a été obtenu auprès du MDDEP pour la construction des cellules de confinement.
 Référence : Service du greffe et des archives - Bibliothèque Gabrielle-Roy (Microfilm : bobines 3839 et 3963), Service de l'environnement.



géocode : 4787478352

6.8 Arrondissement : 6 - Limoïlou
Nom du site : Dépôt à neige Henri-Bourassa.
No dossier MDDEP : ---
Désignation cadastrale : Lots 1 571 591 et 2 652 625 du cadastre du Québec.
Adresse : Autoroute Dufferin-Montmorency (terrain au sud-ouest de l'usine de traitement des eaux usées de la rue Ressac).
Dimension du terrain : 113 069,7 m².
Propriétaire : Ville de Québec.
Année d'utilisation : ---
Type de déchets : Résidus d'incinération et morceaux de béton, de bois, de brique, de métal, d'asphalte, de verre, de laine minérale, de plastique et de céramique. L'épaisseur des résidus est d'environ 3 à 4 mètres et ceux-ci semblent être présents sur l'ensemble du terrain.
Études environnementales : Étude géotechnique réalisée par Technisol (1996) et étude de suivi effectuée pour les sols et l'eau souterraine (Service de l'environnement).
Référence : Service du greffe et des archives - Bibliothèque Gabrielle-Roy (Microfilm : bobines 3839 ou 3963),
Service de l'environnement.



géocode: 5088745048

ARRONDISSEMENT 7
La Haute-St-Charles

Inventaire des lieux d'enfouissement sur le territoire de la Ville de Québec

7.1 Arrondissement : 7 - de la Haute Saint-Charles
Nom du site : Ancien dépotoir municipal de Loretteville.
No dossier MDDEP : 7510-03-01-23045-00.
Désignation cadastrale : Lot 1 108 206, cadastre du Québec (ancien lot 656-2, cadastre de Loretteville).
Adresse : Rue Lessard, Loretteville (près de la rivière St-Charles).
Dimension du terrain : 9 000 m².
Propriétaire : Ville de Québec.
Année d'utilisation : 1960 à 1975.
Type de déchets : Déchets domestiques et matériaux secs. Superficie couverte par les déchets: environ 9 000 m².
Études environnementales : ---
Référence : MDDEP, direction régionale de la Capitale-Nationale (Monsieur André Nadeau, tech. princ.).



géocode: 4090107601

7.2 Arrondissement : 7 - de la Haute Saint-Charles
Nom du site : Dépôt de matériaux secs (DMS) de Lac-St-Charles. Dépôt actif.
No dossier MDDEP : ---
Désignation cadastrale : Lot n° 1 024 577 du cadastre du Québec (anciens lots : 1393, 1399 et 1400 du cadastre de la paroisse de Saint-Ambroise-de-la-Jeune-Lorette).
Adresse : 1512, 1^{re} Avenue, Lac-Saint-Charles.
Dimension du terrain : 227 505 m² (le volume annuel de matériaux secs avait été évalué à 40 000 m³).
Propriétaire : Groupe Sani-Gestion Inc.
Année d'utilisation : Ouverture en 1980 (jusqu'en 2007, selon l'inventaire préliminaire).
Type de déchets : Matériaux secs.
Études environnementales : ---
Référence : Inventaire des sites d'enfouissement sur le territoire de la Ville de Québec - rapport préliminaire (août 2004), Service de l'environnement.



géocode: 3796497419

7.3 Arrondissement : 7 - de la Haute Saint-Charles
Nom du site : Dépôt de matériaux secs.
No dossier MDDEP : ---
Désignation cadastrale : Lots 2 705 690, 2 705 691, 2 705 692, 3 002 619, 3 139 466, 3 139 465, 2 659 731, cadastre du Québec.
Adresse : Au bout de la rue Marc-Chagall, Saint-Émile.
Dimension du terrain : Environ 10 000 m². Aucune information sur l'étendue ou le volume de matériaux enfouis.
Propriétaire : Les Immeubles PBL.
Année d'utilisation : Récent. Du remplissage se fait encore aujourd'hui.
Type de déchets : Principalement des souches, branches et troncs d'arbres, morceaux de béton, d'asphalte, de métal et de verre.
Études environnementales : Le MDDEP a déjà fait une intervention sur ce site. Une étude géotechnique est disponible au bureau de l'arrondissement (Laboratoire Sol et Béton SLB Inc., 2003).
Référence : Arrondissement 7 - Division de la gestion du territoire (M. Martin Laverdière).

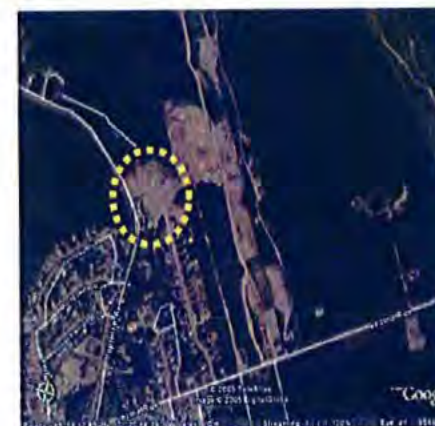

géocode: 4094559419

7.4 Arrondissement : 7 - de la Haute Saint-Charles
 Nom du site : Ancien dépotoir St-Barthélémy.
 No dossier MDDEP : ---
 Désignation cadastrale : Lot n° 1 397 540 du cadastre du Québec.
 Adresse : chemin Saint-Barthélémy, Saint-Émile.
 Dimension du terrain : 4 482,6 m².
 Propriétaire : Ville de Québec.
 Année d'utilisation : ---
 Type de déchets : Site identifié comme dépotoir sur la fiche de propriété. Possiblement des cendres d'incinérateur et autres déchets.
 Études environnementales : ---
 Référence : Arrondissement 7 - Division de la gestion du territoire (M. Martin Laverdière).



géocode: 3992718035

7.5 Arrondissement : 7 - de la Haute Saint-Charles
 Nom du site : Dépotoir potentiel.
 No dossier MDDEP : ---
 Désignation cadastrale : Lots n°s 1 041 703, 1 041 696 et 1 041 695 du cadastre du Québec.
 Adresse : Près du boulevard des Cimes.
 Dimension du terrain : 84 322 m², 101 984 m² et 102 098 m².
 Propriétaire : Société de gestion Hyber ltée.
 Année d'utilisation : ---
 Type de déchets : Site identifié comme "dépotoir" sur une ancienne carte topographique.
 Études environnementales : ---
 Référence : Carte topographique tirée d'une étude de hydrogéologie de la firme HGE (juillet 1988, réf. : HGE-86-189-1) et fournie par le Service de l'environnement de la Ville de Québec.



géocode: 3630276798

ARRONDISSEMENT 8
Laurentien

Inventaire des lieux d'enfouissement sur le territoire de la Ville de Québec

8.1 Arrondissement : 8- Laurentien
Nom du site : Dépôt de matériaux secs de Sainte-Foy (Écocentre Sani-Gestion Onyx).
No dossier MDDEP : 7522-03-01-000950A.
Désignation cadastrale : Lots n^{os} 1 694 000-ptie, 1 694 003, 1 696 869, 1 698 870 et 1 696 875 du cadastre du Québec.
Adresse : 3399, rue de l'Hétrière, Sainte-Foy.
Dimension du terrain : 244 843,1 m².
Propriétaire : Groupe Sani-Gestion Inc.
Année d'utilisation : Depuis 1987.
Type de déchets : Matériaux secs.
Études environnementales : Échantillonnages et analyses réalisés dans le lixiviat.
Référence : Inventaire des sites d'enfouissement sur le territoire de la Ville de Québec - rapport préliminaire (août 2004), Service de l'environnement.



géocode: 3880239696.

8.2 Arrondissement : 8- Laurentien
Nom du site : Ancienne sablière - dépotoir potentiel.
No dossier MDDEP : ---
Désignation cadastrale : Lot n^o 2 148 540 du cadastre du Québec.
Adresse : Intersection rue Irving et rue du Petit-Vallon.
Dimension du terrain : 63 751,4 m².
Propriétaire : Les Excavations JC Daigle inc.
Année d'utilisation : Ancienne sablière exploitée par René Lépine en 1963. En 1970, ce dernier doit clôturer le site et le nettoyer à la satisfaction de la Ville de Val-Bélair.
Type de déchets : Site identifié comme "dépotoir" sur une ancienne carte topographique. La sablière aurait entre autres été remplie avec des matériaux d'excavation provenant de travaux de réfection d'infrastructures municipales.
Études environnementales : ---
Référence : Carte topographique tirée d'une étude hydrogéologique de la firme HGE (Réf. : HGE-86-189-1) et fournie par le Service de l'environnement de la Ville de Québec. Rapport préliminaire - Mission HGE, mars 2006. Historique relativement au trichloroéthylène (TCE) - sept secteurs de l'ancienne ville de Val-Bélair, arrondissement Laurentien, Québec (Québec). Réf. : 05643-101.

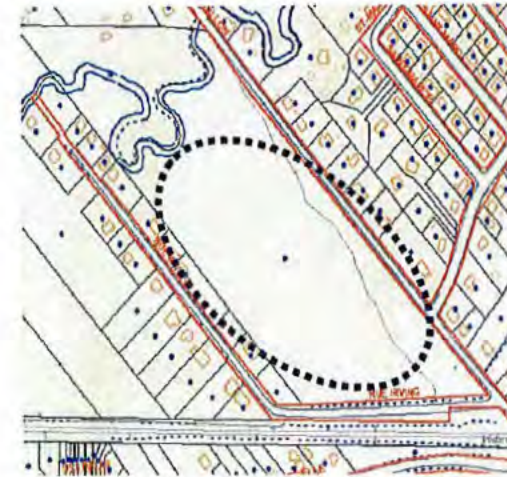

géocode: 3691680838

8.3 Arrondissement : 8- Laurentien
Nom du site : Ancien dépotoir - J. Normand Équipements Inc.
No dossier MDDEP : ---
Désignation cadastrale : Lots n^{os} 1 530 896, 1 530 897 et 1 917 793 du cadastre du Québec.
Adresse : 3400, boulevard Chaudière, Sainte-Foy.
Dimension du terrain : 36 957,9 m². Présence de déchets divers dans la partie nord du site entre 0,5 et 2,4 mètres de profondeur. Le volume estimé des débris divers est de 220 000 m³ (superficie approximative de 20000 m² pour une épaisseur de 1,1 m). Quant au sable d'abrasion, celui-ci présente un volume estimé à 800 m³ (40 000 m² x 0,2 m d'épaisseur).
Propriétaire : J. Normand Équipement inc. (1948).
Année d'utilisation : Environ 1969.
Type de déchets : Déchets de diverses origines (déchets domestiques et matériaux secs) dans la partie nord du site entre 0,5 et 2,4 mètres de profondeur.
Études environnementales : Laboratoire d'essais LCQ Inc. - octobre 1995 et Technisoi Environnement - octobre 2003 et septembre 2005. Selon l'étude de 2005, il y a présence de sols contaminés au-delà du critère "B" en hydrocarbures pétroliers C₁₀-C₆₀ (environ 1 015 m³) et en métaux lourds (environ 6 000 m³ de sols "B-C"). L'eau souterraine est conforme. Des résidus de sable d'abrasion au jet et des copeaux de bols huileux sont actuellement reconnus comme des "déchets spéciaux" selon la réglementation en vigueur. Aucune production de biogaz mesurée dans les puits d'observation.
Référence : Étude d'évaluation et de caractérisation environnementales phases I et II, Technisoi Environnement (réf. : VQ054665-141/112).

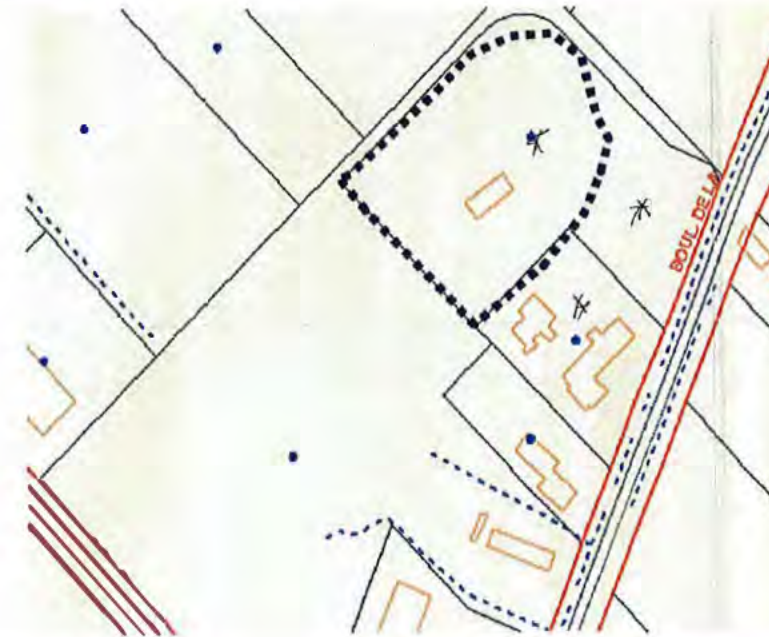

géocode: 4082327856

8.4 Arrondissement : 8- Laurentien
Nom du site : Ancien dépotoir de la rue Mendel.
No dossier MDDEP : ---
Désignation cadastrale : Lots n^{os} 1 530 893 et 1 619 619 du cadastre du Québec.
Adresse : 3500, boulevard Chaudière, Sainte-Foy (près de la rue Mendel).
Dimension du terrain : 78 581,9 m². Présence de débris divers sur l'ensemble de la propriété entre 0,1 et 3,0 m de profondeur.
Propriétaire : Ville de Québec.
Année d'utilisation : 1970, selon la fiche de propriété de la Ville.
Type de déchets : Déchets de natures diverses se trouvant à des profondeurs de 0,1 à 3,0 mètres.
Études environnementales : Technisol Environnement, janvier 2004 et janvier 2005 : caractérisations préliminaire et complémentaire. Réf.: VQ34762-111/112. En décembre 2003 et en novembre 2004, des concentrations en biogaz (méthane) supérieures à la limite suggérée et celle d'explosivité ont été mesurées au sein de trois puits. Certains échantillons de sol de remblai ont montré des concentrations en métaux lourds et en hydrocarbures pétroliers C₁₀-C₅₀ supérieures au critère générique "C". Le volume de sols contaminés au-delà du critère "B" est estimé à 83 600 m³. Dans l'étude préliminaire, certains échantillons d'eau souterraine ont également montré des concentrations non conformes en métaux lourds.
Référence : Étude d'évaluation et de caractérisation environnementales phases I et II, Technisol Environnement (réf. : VQ34762-111/112).



géocode: 4082211303

8.5 Arrondissement : 8- Laurentien
Nom du site : Ancien dépotoir Val-Michel.
No dossier MDDEP : 1348 2088.
Désignation cadastrale : Lot n^o 2 151 164-ptie (ancien lot 326-p).
Adresse : Le long du boulevard Pie-XI Nord, Val-Bélair.
Dimension du terrain : 46 498 m²
Propriétaire : Ville de Québec (en 1950, la Ville de Val-Michel a acheté ce terrain dans le but d'y aménager un dépotoir).
Année d'utilisation : Début des années 1950 jusqu'en 1974.
Type de déchets : Tous les rebuts étaient acceptés : déchets domestiques brûlés sur place, carrosseries d'automobiles, électroménagers, pneus, etc. Déchets présents sur une épaisseur variant de 2 à 7 m. Surface couverte par les déchets : 5 400 m². Aujourd'hui, le site est recouvert de terre végétale où la végétation est omniprésente (boisé à l'endroit de l'ancien dépotoir).
Études environnementales : Caractérisation sommaire des sols, HGE (réf. : HGE-00-1800). Rapport préliminaire - Mission HGE, mars 2006. Historique relativement au trichloroéthylène (TCE) - sept secteurs de l'ancienne ville de Val-Bélair, arrondissement Laurentien, Québec (Québec). Réf. : 05643-101.
Référence : Extrait d'une étude de caractérisation de la firme HGE (réf. : HGE-00-1800) et fournie par le Service de l'environnement. Rapport de visite du 22 août 1986 rédigé par le MDDEP (Réf. : 1348 2088).

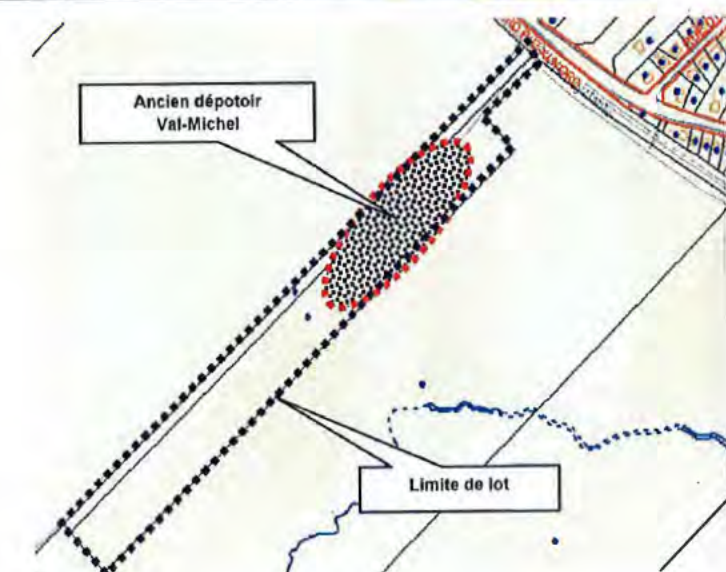

géocode: 3192093096

8.6 Arrondissement : 8- Laurentien
 Nom du site : Terrain vacant- ancien entrepreneur en démolition.
 No dossier MDDEP : ---
 Désignation cadastrale : Lots n^{os} 2 148 551 et 2 148 552 du cadastre du Québec.
 Adresse : Avenue Industrielle, près des rues Juneau et Irénée.
 Dimension du terrain : Lot 2 148 551 : 5 504,6 m²; lot 2 148 551 : 13 509,5 m²
 Propriétaire : Lot 2 148 551 : entre 1975 et 1993 : Michel Ratté (commerce de récupération et d'entreposage de véhicules). Propriétaire actuel : Ville de Québec.
 Lot 2 148 552 : entre 1981 et 1990: Matériaux de démolition et récupération M&M inc. Entre 1990 et 1993: Michel Ratté. Propriétaire actuel: Ville de Québec.
 Année d'utilisation : ---
 Type de déchets : Lot 2 148 551 : Débris de construction dans les remblais (briques, plastique, métal). Lot 2 148 552 : Des débris divers pourraient avoir été enfouis sur le site (réf. : étude de HGE de 2001).
 Études environnementales : Caractérisation environnementale - HGE, 2001 (Réf. : HGE-01-1933) et caractérisation environnementale - Mission Environnement, 2004 (Réf. : 04382-101). Présence de sols contaminés par des hydrocarbures en excès du critère "C". La qualité de l'eau souterraine est conforme. Le site est inscrit au Répertoire des terrains contaminés du MDDEP.
 Référence : Rapport préliminaire - Mission HGE, mars 2006. Historique relatif au trichloroéthylène (TCE) - sept secteurs de l'ancienne ville de Val-Bélair, arrondissement Laurentien, Québec (Québec). Réf. : 05643-101.

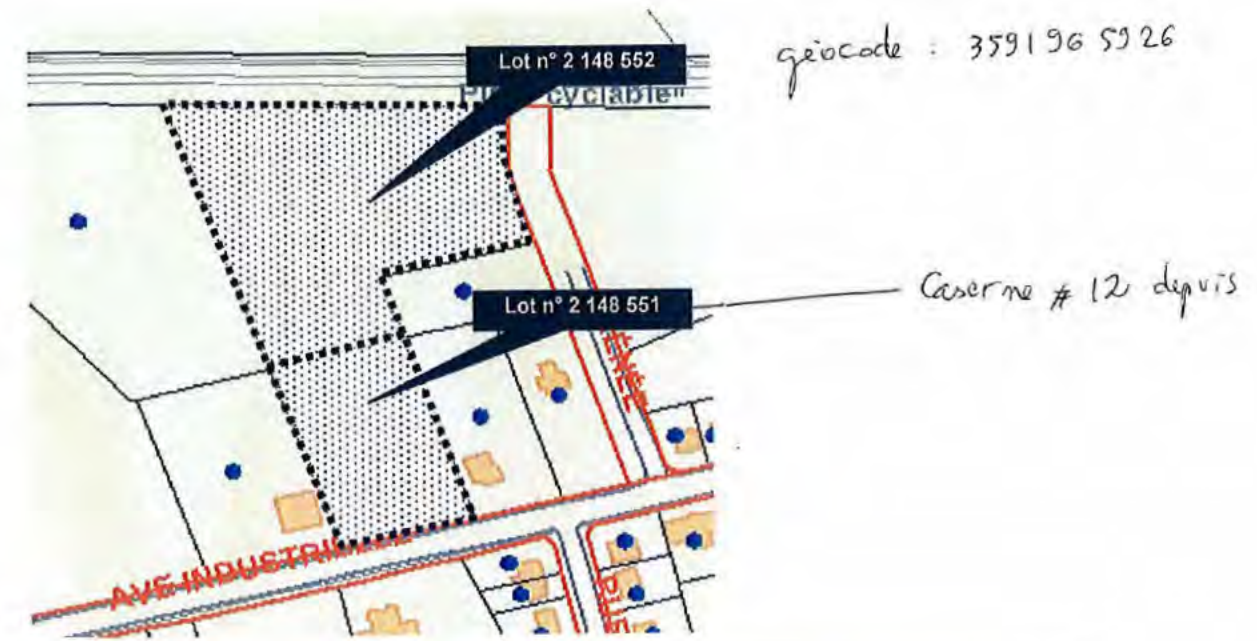

8.7 Arrondissement : 8- Laurentien
 Nom du site : Ancien site du théâtre plein air Val-Bélair (terrain abandonné).
 No dossier MDDEP : ---
 Désignation cadastrale : Lot 1 749 858, cadastre du Québec (ancien lots n^o 295-2-ptie et 296-4-ptie du cadastre de la paroisse de Saint-Ambroise-de-la-Jeune-Lorette).
 Adresse : Rue de l'Esplanade, Val-Bélair.
 Dimension du terrain : 4 275 m² (supercible couverte par les déchets).
 Propriétaire : Terrain abandonné, M^{me} Laurence Samson.
 Année d'utilisation : 1960-1968.
 Type de déchets : Ordures ménagères. Volume estimé : 17 100 m³.
 Études environnementales : ---
 Référence : Inventaire des sites d'enfouissement sur le territoire de la Ville de Québec - rapport préliminaire (août 2004), Service de l'environnement. Fiche de visite du MDDEP, 15 mars 1984.



8.8 Arrondissement : 8- Laurentien
 Nom du site : Dépotoir illégal - Séminaire de Québec, Sainte-Foy.
 No dossier MDDEP : 7510-03-01-00041.
 Désignation cadastrale : Lot n° 3 204 438 du cadastre du Québec (anciennement : lot n° 533-p du cadastre de l'Ancienne-Lorette).
 Adresse : Le long du boulevard Charest à Ste-Foy, à l'est de la sortie Jean-Gauvin et à l'arrière des lots de la rue Germaine-Lecours.
 Dimension du terrain : Ancienne sablière d'une profondeur de 5 à 9 mètres. Superficie : 19 240,1 m². Capacité d'emménagement évaluée à 100 000 m³.
 Propriétaire : Le Séminaire de Québec en 1984.
 Année d'utilisation : Fermé en 1985 (terrain propre et recouvert).
 Type de déchets : Matériaux secs (débris de démolition du couvent Jésus-Marie) : bois, brique, bardeaux d'asphalte et déchets divers (sacs verts, laveuse, divan, carton, tôle, pneus, etc.) et remblai provenant du bassin Louise. Neilson Excavation a obtenu un certificat de conformité pour utiliser le site comme DMS entre janvier et mars 1982. Dépotoir illégal par la suite (déchets déposés par Clément Glode Inc.). Des débris étaient enterrés sous la nappe phréatique. Avis d'infraction du MDDEP en août 1983. Le recouvrement final des déchets effectué en 1985 a été fait avec des matériaux provenant du creusement de la canalisation pour la conduite des eaux usées de la CUQ.
 Études environnementales : ---
 Référence : Inventaire des sites d'enfouissement sur le territoire de la Ville de Québec - rapport préliminaire (août 2004), Service de l'environnement. Rapports de visites du MDDEP de 1982, 1983 et 1985.



geocode: 3881620275.

8.9 Arrondissement : 8- Laurentien
 Nom du site : Carrière/sablière Drapeau.
 No dossier MDDEP : ---
 Désignation cadastrale : Lots n° 2 149 952, 2 149 964 et 2 152 548 du cadastre du Québec.
 Adresse : 10, rue Falardeau, Val-Bélair.
 Dimension du terrain : ---
 Propriétaire : Construction C.T Itée.
 Année d'utilisation : 1986 à la fin des années 1990.
 Type de déchets : Béton et asphalte principalement.
 Études environnementales : Le site est inscrit au Répertoire des terrains contaminés du MDDEP.
 Référence : Arrondissement 8 - Division de la gestion du territoire. Rapport préliminaire - Mission HGE, mars 2006. Historique relativement au trichloroéthylène (TCE) - sept secteurs de l'ancienne ville de Val-Bélair, arrondissement Laurentien, Québec (Québec). Réf.: 05643-101.



geocode: 3293498142

8.10 Arrondissement : 8- Laurentien
 Nom du site : Agrégats Sainte-Foy.
 No dossier MDDEP : ---
 Désignation cadastrale : Lots n° 2 151 506, 2 341 246, 2 341 247, 2 341 248, 2 341 249 du cadastre du Québec.
 Adresse : Avenue de la Montagne Ouest, Val-Bélair.
 Dimension du terrain : 377 310,5 m².
 Propriétaire : Gestion Raymond Denis inc.
 Année d'utilisation : Début des années 80.
 Type de déchets : Souches, roches et terre.
 Études environnementales : ---
 Référence : Arrondissement 8 - Division de la gestion du territoire.



geocode: 3188680742.

ANNEXE



DOCUMENTS PERTINENTS

SITE 1.1

copie

3963-12

QUEBEC, 9 avril 1917.

A Son Honneur le Maire,
M. H. E. Laviguer,
QUEBEC, QUE.

RE: ENLEVEMENT DES VIDANGES, ETC.

DANS DIVERSES CITES.

M. le Maire,

Vous m'avez demandé de mettre devant vous les notes que j'avais prises concernant l'enlèvement et l'incinération des déchets durant le voyage que nous avons fait à Montréal, Westmount, Ottawa, Boston et Lowell. Voici le mémoire en question:

CITE DE MONTREAL

1/2 Compendium
La population de la cité de Montréal est de 560,000 habitants. Dans cette cité, la ville fait elle-même l'enlèvement des ordures ménagères et articles de rebuts. La quantité enlevée durant l'année dernière représente 297,179 tonnes. La proportion des déchets enlevés et transportés sur les dépotoirs de la cité équivaut à 85% des 297,179 tonnes, soit 252,512 tonnes et la différence de 15% représentant 44,667 tonnes a été transportée à l'incinérateur, avec en plus 3,293 tonnes apportées par les citoyens eux-mêmes, soit en tout 47,960 tonnes qui sont passées sous le sas de l'incinérateur.

On a retiré de sous le sas 15,317 tonnes de cendre, soit environ le tiers de la quantité transportée à l'incinérateur.

La quantité des déchets incinérés n'a été que de 32,643 tonnes et une fois incinérées ces 32,643 tonnes ont produit 6,221 tonnes de cendres, avec en plus 1,090 tonnes enlevées de sous le grill, formant un total de 7,311 tonnes ou à peu près 22 et demi pour cent; c'est-à-dire que cent tonnes de déchets transportées à l'incinérateur produiront environ 22 tonnes et demi de cendre qu'il faut nécessairement enlever et transporter ailleurs, soit sur les dépotoirs de même que 550 voyages de matières incombustibles, tel que boîtes de conserves, etc., et la différence de 85% qui n'est pas venue à l'incinérateur, soit 252,512 tonnes de déchets a été transportée sur les dépotoirs publics comme cela se fait à Québec au Parc Victoria.

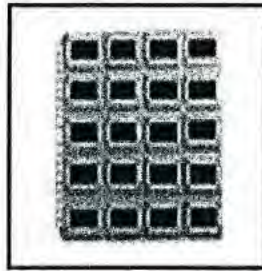

SITE 1.2

*Fiche descriptive
de documents iconographiques
Recherche*

| | |
|---------------------------|---|
| Numéro séquentiel | 31982 |
| Numéro de cliché | |
| Zone(s) géographique(s) | A055 Quartier Saint-Sauveur (5) |
| Nom(s) de la rue/des rues | Pont-Scott, avenue du |
| Cote(s) | P1220 composantes naturelles; hydrographie; rivière H4431 problème social; hygiène; pollution; eau E3118 transport et communication; transport; terrestre; pont |
| Sujet(s) | rivière Saint-Charles |
| Auteur | Service de police |
| Date du document | [ca 1966] |
| Période | 1960-1970 |
| Numéro de négatif | N009831 |
| Numéro de diapositive | |
| Numéro d'acquisition | Fi1981-0021 |
| Provenance | QC5 série Communications du fonds de la Ville de Québec |
| Détails sur la provenance | |

Titre

SITE 1.2

Edition

Genre de document

photographie

Couleur

couleur noir et blanc

Dimensions

Hauteur 16.5 Largeur 21 Unité de mesure cm

Etat de conservation

bon moyen médiocre Autre...

Remarques sur l'état de conservation et la restauration

Portée et contenu

dépotoir; côté sud-est du pont

Accessibilité

Notes

I07283
Autre format: Également disponible sur copie négative 10 x 13 cm n&b à VM; 15-01-05-02.

Localisation

VM; 13-01-03-03

Date de description

Date de modification 2003.09.12

Décrit par

Ajout par Viorica Badeti (2003)

Numéro(s) d'image(s)

1-07014; N009831.JPG

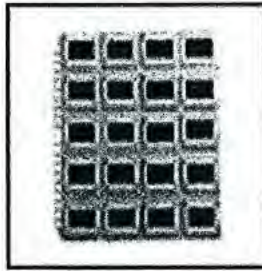

*Fiche descriptive
de documents iconographiques
Recherche*

| | |
|---------------------------|---|
| Numéro séquentiel | 31992 |
| Numéro de cliché | |
| Zone(s) géographique(s) | A055 Quartier Saint-Sauveur (5) |
| Nom(s) de la rue/des rues | Pont-Scott, avenue du |
| Cote(s) | P1220 composantes naturelles; hydrographie; rivière |
| Sujet(s) | rivière saint-Charles |
| Auteur | Service de police |
| Date du document | [ca 1966] |
| Période | 1960-1970 |
| Numéro de négatif | N009832 |
| Numéro de diapositive | |
| Numéro d'acquisition | F11981-0021 |
| Provenance | QC5 série Communications du fonds de la Ville de Québec |
| Détails sur la provenance | |

Titre

| |
|--|
| |
|--|

Edition

| |
|--|
| |
|--|

Genre de document

| |
|--------------|
| photographie |
|--------------|

Couleur

| |
|--|
| <input type="radio"/> couleur <input checked="" type="radio"/> noir et blanc |
|--|

Dimensions

| | | | | | |
|---------|------|---------|----|-----------------|----|
| Hauteur | 16.5 | Largeur | 21 | Unité de mesure | cm |
|---------|------|---------|----|-----------------|----|

Etat de conservation

| |
|---|
| <input type="radio"/> bon <input type="radio"/> moyen <input type="radio"/> médiocre <input type="radio"/> Autre... |
|---|

Remarques sur l'état de conservation et la restauration

| |
|--|
| |
|--|

Portée et contenu

| |
|--|
| propriété de monsieur Beaupré 3 avenue du Pont-Scott; dépotoir; côté sud-est du pont |
|--|

Accessibilité

| |
|--|
| |
|--|

Notes

| |
|---|
| 107284 Autre format: Également disponible sur copie négative 10 x 13 cm n&b à VM; 15-01-05-02. |
|---|

Localisation

| |
|-----------------|
| VM; 13-01-03-03 |
|-----------------|

Date de description

| | | |
|--|----------------------|------------|
| | Date de modification | 2003.06.27 |
|--|----------------------|------------|

Décrit par

| |
|---------------------------------|
| Ajout par Viorica Badeti (2003) |
|---------------------------------|

Numéro(s) d'image(s)

| |
|----------------------|
| 1-07015; N009832.JPG |
|----------------------|

BUREAU DE
L'INGÉNIEUR DE LA CITÉ



1924-07-24

DEPOTOIRS
HOTEL DE
M. GARDIN, 1924

QUEBEC 24 juillet 1924

M. J. Samson
Maire de Quebec

Monsieur le Maire
 J'ai l'honneur de vous informer
 que [redacted] le gardien du
 dépôt de la cité Franklin, ne plaint
 de ne pas recevoir assez de vidanges
 pour lui faire gagner un salaire
 raisonnable.
 Il me dit - sans avoir pu parler
 de la chose il y a plusieurs jours
 et que son bon ami, un homme de son
 quartier après d'autres de nous en
 rapport.
 Je constate réellement qu'il ne
 reçoit pas plus ses frais, et il est
 absolument nécessaire qu'il y ait
 un gardien au moins de jour pour
 y recevoir les vidanges.
 Il me dit qu'il se contenterait

3839.6

La tuit respectueusement
Wm. W. - humble



Wm. W.

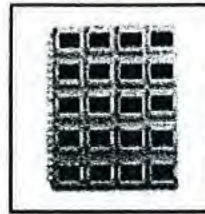

SITE 2.2

*Fiche descriptive
 de documents iconographiques
 Recherche*

| | | |
|---------------------------|-------------------|--|
| Numéro séquentiel | 27934 | |
| Numéro de cliché | | |
| Zone(s) géographique(s) | A040 | Quartier Les Saules |
| Nom(s) de la rue/des rues | | |
| Cote(s) | E4340 | service public; ordures ménagères; dépotoir |
| Sujet(s) | dépotoir | |
| Auteur | Service de police | |
| Date du document | 1971-05-07- | |
| Période | 1970-1980 | |
| Numéro de négatif | N015649 | |
| Numéro de diapositive | | |
| Numéro d'acquisition | F1985-0029 | |
| Provenance | QC1 | série Sécurité publique du fonds de la Ville de Québec |
| Détails sur la provenance | | |

| | |
|---|---|
| Titre | |
| Édition | |
| Genre de document | négatif |
| Couleur | <input type="radio"/> couleur <input checked="" type="radio"/> noir et blanc |
| Dimensions | Hauteur <input type="text" value="6"/> Largeur <input type="text" value="7"/> Unité de mesure <input type="text" value="cm"/> |
| État de conservation | <input type="radio"/> bon <input type="radio"/> moyen <input type="radio"/> médiocre <input type="radio"/> Autre... |
| Remarques sur l'état de conservation et la restauration | |
| Portée et contenu | au sud du boulevard Neuviale |
| Accessibilité | |
| Notes | I03310 |
| Localisation | VM; 15-01-07-03 |
| Date de description | <input type="text"/> Date de modification <input type="text" value="2004.07.21"/> |
| Décrit par | Ajout par Maria Cristina Herran (2004) |
| Numéro(s) d'image(s) | 1-03448; N015649.JPG |

SITE 6.2

3839-6

le 14 août 1925.

M. Geo. Morisset,
secrétaire,
Commission de l'Exposition,
Ottawa-Ville, URBIS.

Cher Monsieur,

Je reçois en date du 13 du courant une lettre circulaire attirant mon attention sur le service du dépotoir qui se fait actuellement dans la voisinage du parc de l'Exposition et en raison de la tenue prochaine de l'Exposition annuelle de septembre, vous demandez de suspendre le service des vidanges et de faire en sorte d'éliminer sans délai l'atmosphère nauséabonde qui se dégage du dépotoir.

Je viens de conférer avec le [redacted] lui demandant quel autre endroit il peut désigner comme dépotoir. Il me demande de communiquer avec [redacted] de la Cie Webac Land l'informant que s'il veut prendre toutes les mesures nécessaires afin de ne pas incommoder les voisins par l'odeur qui pourrait se dégager du dépotoir, il permettra au public de se servir du terrain appartenant à la dite Cie Webac Land, bâché à l'est du pont Perchester, compris entre la Rivière St-Charles et la Gare St-J.

Tel que me l'a demandé le docteur, je viens d'avoir une conversation avec [redacted] m'informant qu'il va écrire une lettre au [redacted] s'engageant à prendre tous les moyens que le Dr Josselin exigera, afin que ce dépotoir ne cause aucun désagrément aux propriétaires voisins.

Votre tout dévoué,

SITES 6.6 et 6.7

3839-6

1925-08-14

*City Engineers
Office*



DEPOTOIRS. EXPOSITION
PROVINCIALE

City Hall

Quebec le 14 août 1925.

Son Honneur le Maire,
Hôtel-de-Ville,
Q U E B E C, Qué.

Monsieur le Maire,

Pour votre information, je vous inclus copie d'une lettre que j'adresse au Secrétaire de l'Exposition, en réponse à une lettre en date du 13 du courant attirant mon attention sur le service du dépotoir qui se fait actuellement dans le voisinage du Parc de l'Exposition, et me demandant, en raison de la tenue prochaine de l'Exposition annuelle de septembre, de suspendre le service des vidanges et de faire en sorte d'éliminer sans délai l'atmosphère nauséabonde qui se dégage du dépotoir.

Votre tout dévoué,



INGENIEUR DE LA CITE.

3839-6

1929-05-15

D.R. VALMONT MARTIN
DIRECTEUR DU SERVICE
DR. JOS. R. PARADIS
ASSISTANT



DEPOTOIRS.
HOTEL DE VILLE
EXPOSITION PROVINCIALE
BUREAU D'HYGIENE
LE. 1929

QUÉBEC le 15 Mai 1929

SERVICE INTERNE

Son Honneur le Maire J.O. Auger
Maire de Québec
HOTEL DE VILLE
QUÉBEC.

Monsieur le Maire:-

A votre demande, nous sommes allés, Monsieur Bériau et Moi, visiter différents dépotoirs de la Ville et nous considérons que le dépotoir actuel, au Terrain de l'Exposition est celui qui convient le mieux, et qui est plus facile de contrôle au point de vue hygiénique.

Je crois que c'est une mauvaise chose que de multiplier les dépotoirs dans la Ville, surtout sur les terrains privés.

Avec mes sentiments les plus distingués,

Je me soustris,

Votre tout dévoué

Dr. VM/AM



Dr. V. Martin
Directeur du Service

QUEBEC, le 23 septembre 1922.

DEVIS ET FORMULE DE SOUMISSIONS
CONCERNANT L'ENLEVEMENT DES VIDANGES DANS
LA CITE DE QUEBEC.

1o: SOUMISSIONS: Ces soumissions seront reçues au bureau du soussigné d'hui au 11 octobre 1922 à 4 heures p.m. et elles devront être faites sur les blancs imprimés et mises sous les enveloppes également imprimées que les soumissionnaires pourront se procurer au bureau de l'Ingénieur de la cité.

2o: ENLEVEMENT: Des prix seront soumis par les entrepreneurs pour l'enlèvement des déchets en conformité avec le blanc de soumission, et ce pour l'enlèvement des vidanges une fois par semaine; deux fois par semaine; et une fois par semaine l'hiver et deux fois par semaine l'été.

3o: ENLEVEMENT: Le service d'enlèvement des vidanges que l'entrepreneur s'oblige à établir aux termes de la présente soumission comprend la fourniture de tout ce qui est requis pour faire la collection des vidanges et en effectuer le transport aux dépotoirs établis dans la cité.

b) L'entrepreneur devra fournir tous les véhicules etc., main d'oeuvre, etc., requis à cette fin et ce à l'entière satisfaction de l'Ingénieur de la cité ou de son représentant autorisé.

c) L'enlèvement des vidanges devra être fait dans toutes les résidences, maisons de pensions, hotels, colleges, couvents, institutions de charité, bâtisses municipales, théâtres, magasins, bureaux, buanderies, maisons de commerce en gros et détail, et autres places semblables, mais n'inclura pas toutefois les ateliers de menuiserie, fonderies, usines génératrices de pouvoir, moulins, ateliers ou manufactures. L'enlèvement des vidanges ne sera pas fait aussi dans les églises, bâtisses du gouvernement; et l'entrepreneur ne sera pas tenu de faire l'enlèvement des débris qui auraient pu s'accumuler à la suite de la construction de bâtisses ou réparations effectuées à des bâtisses actuellement existantes.

4o: VIDANGES: Le terme "vidanges" tel que mentionné au présent devis inclura tous les déchets ou matières de rebuts; tels que cendres, déchets de table, viandes impropres à la consommation, poisson, fruits, ou autres matières identiques; ainsi que les matières combustibles comme le papier, guénilles, vieilles chaussures, herbe, etc., mais ne devra pas cependant inclure les engrais et les feuilles d'arbres.

Ceci comprendra aussi l'enlèvement des autres matières de rebuts comme verreries brisées, boîtes vides, débris métalliques etc., et autres matières identiques.

RECEPTACLES:- Les réceptacles seront placés dans les cours, aussi près que possible de la porte de cour; ou dans tout autre endroit le plus facile d'accès; mais il ne devra pas être mis de réceptacles sur les rues. -

L'entrepreneur devra vider les réceptacles en question et les remettre au même endroit où il les aura pris et il sera responsable de tous dommages qui auront pu être causés aux dits réceptacles par ses employés. -

LOGEMENTS:- L'état suivant indiquant le nombre de logements dans la cité de Québec au 31 septembre 1921, d'après le département des cotisseurs est inclus pour l'information des intéressés. -

| Quartier. | Logement. |
|-------------------|------------------|
| Champlain. | 2,731 logements. |
| St Jean Baptiste. | 4,838 " |
| Montcalm. | 1,498 " |
| St Roch. | 4,802 " |
| St Sauveur. | 6,516 " |
| Jacques Cartier. | 2,566 " |
| Total:- | 22,934 |

SOUSSIONS:- Les soumissions devront être faites sur le blanc ci-annexé et en conformité avec ce qui est demandé au dit blanc. -

La cité se réserve le droit d'accepter la soumission ou les soumissions qu'elle jugera à propos et ne s'engage pas à accepter la plus basse ni aucune des soumissions.

Elle pourra accorder les contrats pour la période qu'elle jugera à propos, conformément aux soumissions, et ce pour soit une année, trois années, ou cinq années à son choix.

DEPOTOIRS:- Les hommes requis sur les dépotoirs seront engagés et payés par la cité. -

DEPOTOIRS:- Les vidanges seront transportées à des dépotoirs qui seront situés dans le quartier Jacques-Cartier, entre les Terrains de l'Exposition et aux abords de la rivière Lairet.

VEHICULES:- Les véhicules et autres accessoires, employés en rapport avec l'enlèvement des vidanges devront être remisés dans des endroits qui recevront l'approbation du département d'Hygiène de la cité, incluant écuries, etc., Les employés ne devront pas laisser les voitures découvertes plus longtemps que requis pour y déposer des vidanges pendant la collection. Hormis cela les voitures découvertes devront être tenues hermétiquement closes. -

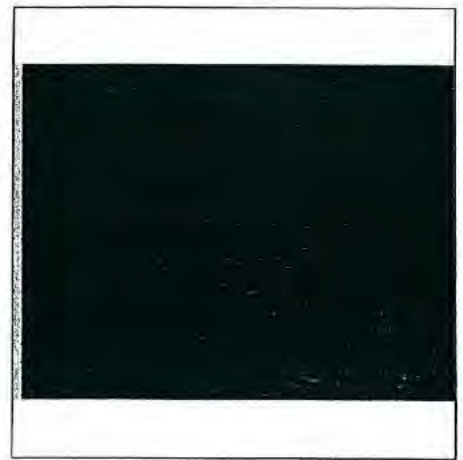
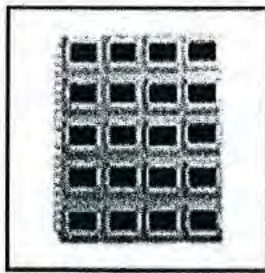

SITE 6.7

*Fiche descriptive
de documents iconographiques
Recherche*

Numéro séquentiel

15891

Numéro de cliché

Zone(s) géographique(s)

A145

Quartier Limoilou (5)

Nom(s) de la rue/des rues

Cote(s)

H3333

loisir; lieu de loisir et sport; stade couvert

E4340

service public; ordures ménagères; dépotoir

Sujet(s)

Colisée

Auteur

Date du document

sans date

Période

Numéro de négatif

N022003

Numéro de diapositive

Numéro d'acquisition

Fi1989-0042

Provenance

QA4

série Législation et affaires juridiques du fonds de la Ville de Québec

Détails sur la
provenance

Titre

Edition

Genre de document

photographie

Couleur

couleur noir et blanc

Dimensions

Hauteur Largeur Unité de mesure

Etat de conservation

bon moyen médiocre Autre...

Remarques sur l'état de conservation et la restauration

Portée et contenu

cette pièce provient d'un dossier intitulé "dépotoir"; l'immeuble serait le Colisée

Accessibilité

Notes

I19667

Localisation

VM; 13-01-05-03

Date de description

Date de modification

Décrit par

AL

Numéro(s) d'image(s)

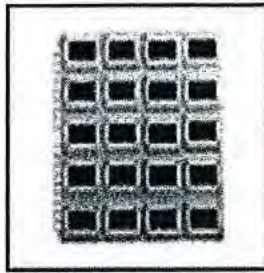

Fiche descriptive
de documents iconographiques
Recherche

| | |
|---------------------------|---|
| Numéro séquentiel | 15909 |
| Numéro de cliché | |
| Zone(s) géographique(s) | A000 La ville de Québec |
| Nom(s) de la rue/des rues | |
| Cote(s) | E4340 service public; ordures ménagères; dépotoir |
| Sujet(s) | |
| Auteur | |
| Date du document | sans date |
| Période | |
| Numéro de négatif | N022005 |
| Numéro de diapositive | |
| Numéro d'acquisition | Fi1989-0042 |
| Provenance | QA4 série Législation et affaires juridiques du fonds de la Ville de Québec |
| Détails sur la provenance | |

Titre

Edition

Genre de document

photographie

Couleur

couleur noir et blanc

Dimensions

Hauteur Largeur Unité de mesure

Etat de conservation

bon moyen médiocre Autre...

Remarques sur l'état de conservation et la restauration

Portée et contenu

cette pièce provient d'un dossier intitulé "dépotoir"; ce terrain serait situé près de l'exposition provinciale

Accessibilité

Notes

I19669

Localisation

VM; 13-01-05-03

Date de description

Date de modification

Décrit par

AL

Numéro(s) d'image(s)

3839-6

1921-09-14

DÉPÔTOIRS ~~REQUIS~~ QUEBEC LAND COY.
TÉLÉPHONE 2022

CAPITAL PAYÉ
\$30,000.00

1921

Quebec Land Company

M. ADÉLARD TURGEON C.R.
PRÉSIDENT

189 Rue St-Joseph

M. TURGEON,
SEC. TRÉS.

Québec

14 septembre 1921.

Mon honneur le Maire J. Sanson,
Maire de la Ville,
Québec.

Cher Monsieur,

Re: Dépôt de terre avenue du Pont-Neuf.

Avant l'Exposition, pour nous rendre à
votre bon gré, nous avions fermé notre dépôt et nous
avions les charretiers de leur vouloir se rendre au terrain
de l'Exposition pour les terres et vignes.

Les portes de notre dépôt ont été ou-
vertes au public au commencement de l'Exposition, mais nous
avons été grandement déçus. Nous avions espéré que
les autres endroits, entre autres les dépôts de la Pointe
aux Lièvres et de la rue de la Couronne, auraient été fermés
afin d'empêcher les charretiers de s'y rendre. Le fait est
qu'en fermant notre dépôt les charretiers, pour la plupart,
se sont dirigés ailleurs, et nous constatons à notre regret
que l'endroit de la Pointe aux Lièvres recit la plus grande
partie de ces vignes actuellement.

En attirant ainsi votre attention sur de
tels faits, nous comptons bien cette fois-ci que les autres

3839-6

CAPITAL PAYÉ
\$30,000.00

TÉLÉPHONE 2072

Quebec Land Company

HON. ADÉLARD TURGEON C.R. *189 Rue St-Joseph*
PRÉSIDENT

J.P.H. TURGEON,
SEC. TRÉS.

Québec

dépotoirs seront fermés de manière que les charretiers
n'aient pas la tentation de s'y rendre de nouveau.

Votre bien dévoué,



J.P.H.

3839-6

Copie pour M. Bouchard.

N.
1920

Bureau d'Hygiène



Cité de Québec.

Québec, 21 mai 1920. *XXXK*

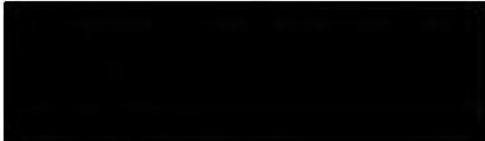

Cher Monsieur,

J'ai votre lettre qui me dit qu'après le 20 mai vous vous dégagez de l'obligation que vous aviez prise de payer le surveillant de votre dépottoir.

Si le Conseil veut penser comme vous, je n'ai rien à y voir, mais n'oubliez pas qu'il n'y a aucune date d'attachée à cet engagement. Au contraire c'est pour le temps que durera le remplissage.

Laissez-moi vous dire en plus que les choses ne se passent pas toujours en conformité avec l'entente. Ce terrain n'est pas suffisamment clos, les barrières sont illusoire. Vous savez que le dépottoir devra être fermé à clef tous les soirs, et c'est le contraire qui existe. Aussi on continue à transporter le soir et la nuit les pires déchets, les plus indésirables.

Je crois vraiment, Monsieur, que vous faites fausse route. Quoi qu'il en puisse être je suis obligé de maintenir Monsieur Hanel dans sa charge de surveillant, car nous n'avons ni vous ni moi l'autorité pour le décharger.

En tout cas je vous donne avis d'avoir à compléter la clôture et la barrière à clef auxquelles vous étiez tenu.

Croyez-moi,

Votre tout dévoué



Médecin Municipal.

Dr. CRP/RB.



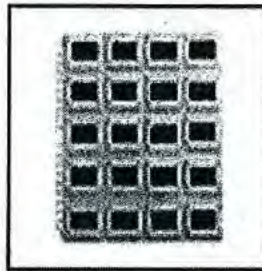

*Fiche descriptive
de documents iconographiques
Recherche*

| | |
|---------------------------|---|
| Numéro séquentiel | 5260 |
| Numéro de cliché | |
| Zone(s) géographique(s) | |
| Nom(s) de la rue/des rues | Simple, rue |
| Cote(s) | E4340 service public; ordures ménagères; dépotoir |
| Sujet(s) | dépotoir |
| Auteur | Communications - photographie |
| Date du document | 1987-10-15 |
| Période | 1980-1990 |
| Numéro de négatif | N029006 |
| Numéro de diapositive | |
| Numéro d'acquisition: | Fi1994-0009 |
| Provenance | QC5 série Communications du fonds de la Ville de Québec |
| Détails sur la provenance | |

Titre

Edition

Genre de document

négatif

Couleur

couleur noir et blanc

Dimensions

Hauteur Largeur Unité de mesure

Etat de conservation

bon moyen médiocre Autre...

Remarques sur l'état de conservation et la restauration

Portée et contenu

Accessibilité

Notes

I32667

Localisation

VM; 15-02-11-05

Date de description

1997-08-21

Date de modification

2001.12.05

Décrit par

SC

Numéro(s) d'image(s)

1-31699; N029006.JPG

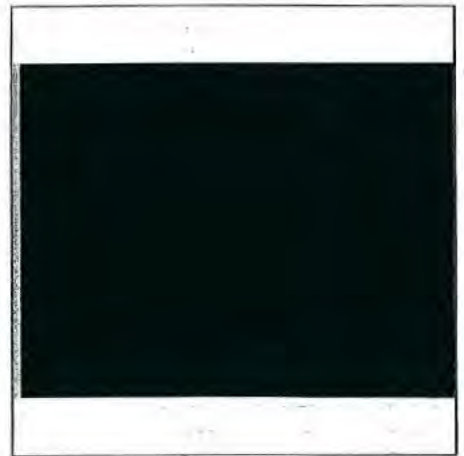
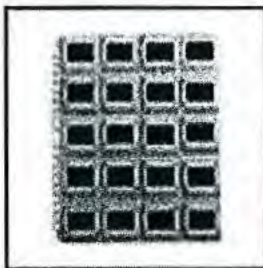

*Fiche descriptive
de documents iconographiques
Recherche*

| | |
|---------------------------|---|
| Numéro séquentiel | 193 |
| Numéro de cliché | |
| Zone(s) géographique(s) | A010 Quartier Neufchâtel Sud |
| Nom(s) de la rue/des rues | Colline, boulevard de la |
| Cote(s) | H4434 problème social; hygiène; pollution; effet de la pollution ou dépotoir privé E4340 service public; ordure ménagère; dépotoir |
| Sujet(s) | dépotoir |
| Auteur | Communications - photographie |
| Date du document | 1981-10-30 |
| Période | 1980-1990 |
| Numéro de négatif | N020326 |
| Numéro de diapositive | |
| Numéro d'acquisition | Fi1991-0007 |
| Provenance | QC5 série Communications du fonds de la Ville de Québec |
| Détails sur la provenance | |

Titre

Edition

Genre de document

Couleur

 couleur noir et blanc

Dimensions

Hauteur Largeur Unité de mesure

Etat de conservation

 bon moyen médiocre Autre...

Remarques sur l'état de conservation et la restauration

Portée et contenu

Accessibilité

Notes

I17979

Localisation

VM; 15-01-10

Date de description

1992-07-16

Date de modification

2005.08.08

Décrit par

AL

Numéro(s) d'image(s)

1-19523; N020326.JPG