LOCALISATION DE L'INTERVENTION

Rue de la Faune sous l'autoroute Laurentienne
Bretelles 154D, 154E et 155J

CONDITIONS DE CIRCULATION

Du dimanche 2 juin 19 h au vendredi 29 novembre 16 h
Fermeture d'une (1) voie sur deux (2) dans chaque direction sur la rue de la Faune sous l'autoroute Laurentienne.
Circulation conservée à une (1) voie par direction.

Du jeudi 13 juin 9 h au 29 novembre 16 h
Fermeture de la rue de l'Apogée dans les deux (2) directions à l'intersection de la rue Vézina.

Du vendredi 14 juin 21 h au lundi 17 juin 6 h
Fermeture complète de la rue de la Faune sous l'autoroute Laurentienne.
Détour via la rue de la Faune, l'avenue du Zoo, le boulevard Henri-Bourassa, la rue George-Muir, la rue Vézina et l'avenue Lapierre.

Du jeudi 13 juin 20 h au 29 novembre 16 h
Fermeture de la Bretelle 154D
Suivre le détour balisé du MTQ

Du jeudi 13 juin 20 h au 29 novembre 16 h
Fermeture de la bretelle 155J
Suivre le détour balisé du MTQ

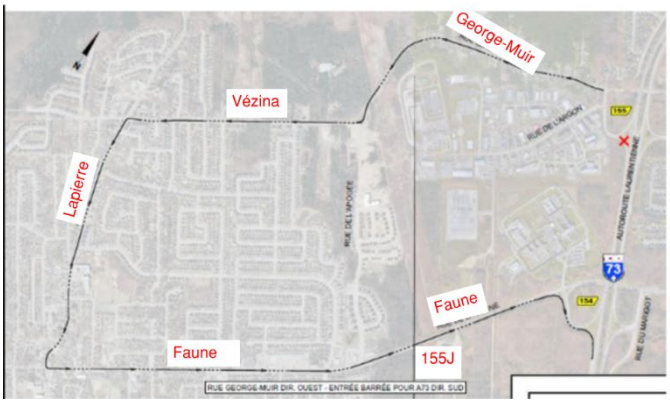
George-Muir
Vézina
Lapierre
Faune
Faune
155J
155
154
73
RUE GEORGE-MUIR DIR. OUEST - ENTRÉE BARRÉE POUR A73 DIR. SUD

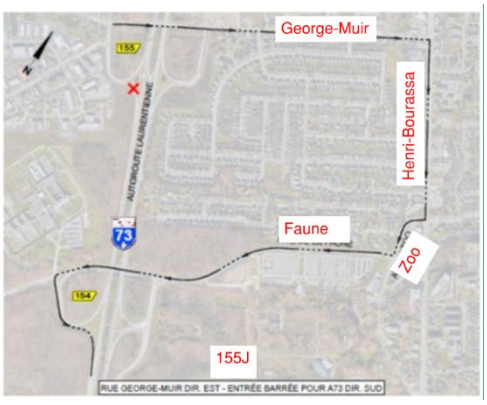
George-Muir
Henri-Bourassa
Faune
Zoo
155J
155
154
73
RUE GEORGE-MUIR DIR. EST - ENTRÉE BARRÉE POUR A73 DIR. SUD